

**AXA HAYAT VE EMEKLİLİK A.Ş. OKS AGRESİF KATILIM DEĞİŞKEN
EMEKLİLİK
YATIRIM FONU 01.01.2018 - 30.06.2018 DÖNEMİ
FON KURULU FAALİYET RAPORU**

FON İLE İLGİLİ BİLGİLER

I- GENEL BİLGİLER

Fon'un Unvanı	AXA HAYAT VE EMEKLİLİK A.Ş. OKS Agresif Katılım Değişken Emeklilik Yatırım Fonu
Fon'un Türü	OKS Değişken Fon
Fon'un Adı	AXA OKS Agresif Katılım Değişken Emeklilik Yatırım Fonu
Fon Tutarı ve Pay Sayısı	10.000.000.000 TL - 1.000.000.000.000
Avans Tutarı	YOK

A. FONUN KURULUŞUNA İLİŞKİN BİLGİLER

	TARİH	NO
Kuruluşa İlişkin Kurul Kararı	05.06.2017	23/773
Kuruluşa İlişkin Kurul İzni	07.06.2017	12233903- 310.01.01-E.7055
Fon İçtüzüğü Tescili	07.06.2017	E.7055
Fon İçtüzüğü'nün Türkiye Ticaret Sicili Gazetesi'nde İlanı	14.06.2017	9347

B. KAYDA ALMA BİLGİLERİ

	Tarih	NO
İzahname Kurul Kararı	29.11.2017	106-1/773
İzahname Türkiye Ticaret Sicil Gazetesi Tescil	11.12.2017	9470
İlk Halka Arz Tarihi	13.03.2018	

C. FON KURULU ÜYELERİ

Adı Soyadı	Görev	Göreve Atanma Tarihi	Sermaye Piyasası Alanında Tecrübesi (Yıl)	Sahip Olunan Lisanslar	Bağımsız Üye
Cengiz Kılıç	Fon Kurulu Başkanı	02/01/2018	19		Hayır
İbrahim Olgun Kuntay	Fon Kurulu Üyesi	02/01/2018	37		Hayır
Aylin Yıldız	Fon Kurulu Üyesi	02/01/2018	12		Hayır
Ayşe Şafak	Fon Kurulu Üyesi	02/01/2018	21		Hayır
Barış Altın	Fon Kurulu Üyesi	02/01/2018	18		Hayır
Engin İrez	Fon Kurulu Üyesi	02/01/2018	15		Hayır

D. FON PORTFÖY YÖNETİCİLERİ

Adı Soyadı	Göreve Atanma Tarihi	Son 5 Yılda Yaptığı İşler (Yıl-Şirket-Mevki)	Sermaye Piyasası Alanında Tecrübesi (Yıl)	Sahip Olunan Lisanslar
Benan Tanfer	02/01/2018	Garanti Portföy Yönetimi A.Ş. Kıdemli Portföy Yöneticisi	22	SPK DÜZEY 3 LİSANSI - TÜREV ARAÇLAR
Hakan Çınar	02/01/2018	Garanti Portföy Yönetimi A.Ş. Müdür/Portföy Yöneticisi	11	SPK DÜZEY 3 LİSANSI - TÜREV ARAÇLAR - CFA Level 1 Candidate
Mehmet Fatih Kaya	02/01/2018	Garanti Portföy Yönetimi A.Ş. Müdür / Portföy Yöneticisi	13	SPK DÜZEY 3 LİSANSI - TÜREV ARAÇLAR - Chartered Financial Analyst, CFA
Serkan Saraç	02/01/2018	Garanti Portföy Yönetimi A.Ş. Kıdemli Portföy Yöneticisi	13	SPK DÜZEY 3 LİSANSI - TÜREV ARAÇLAR
Yeşim Dilek Çıkrıkçı	02/01/2018	Garanti Portföy Yönetimi A.Ş. Müdür / Portföy Yöneticisi	15	SPK DÜZEY 3 LİSANSI - TÜREV ARAÇLAR
Hamit Kerem Dildar	02/01/2018	Garanti Portföy Yönetimi A.Ş. Müdür/Portföy Yöneticisi	14	SPK DÜZEY 3 LİSANSI - TÜREV ARAÇLAR
Turgut Gürbüz	14/03/2018	Kıdemli Portföy Yöneticisi Hisse Senedi Yönetimi	10	

E. FON MÜDÜRÜ

ADEM DEMİRAL

F. FON DENETÇİLERİ

Adı Soyadı	Göreve Atanma Tarihi	Sermaye Piyasası Alanında Tecrübesi (Yıl)	Sahip Olunan Lisanslar
Özlem Zaman	02/01/2018	11	

II – FONUN YATIRIM STRATEJİSİ

Fon'un yatırım stratejisi; Fon portföyüne Türkiye Cumhuriyeti Hazine Müsteşarlığı veya özel sektör tarafından ihraç edilmiş ve BIST'te işlem gören Türk Lirası cinsi Gelir Ortaklığı Senetleri, kira sertifikaları, yatırım stratejisine uygun olarak BIST tarafından hesaplanan katılım endekslerindeki paylar ve benzeri faizsiz yatırım araçları alınacaktır. Bununla birlikte, icazet belgeleri alınmış gayrimenkul sertifikalarına ve katılma hesaplarına yatırım yapılabilecektir.

İzahnamenin 2.4. maddesindeki tabloda yer alan para ve sermaye piyasası araçlarına, belirlenen sınırlar çerçevesinde yatırım yapılır.

Yatırım yapılan varlıklar çerçevesinde fonun volatilité aralıklarının karşılık geldiği risk değeri 5 ila 7 aralığında kalacaktır.

Fonun karşılaştırma ölçütü:

BIST-KYD 1 Aylık Kar Payı (TL) Endeksi + %3'tür. (yıllık)

Fon Portföyünde Yer Alacak Para ve Sermaye

VARLIK ve İŞLEM TÜRÜ	Asgari %	Azami %
Gelir Ortaklığı Senetleri (TL-Döviz)	0	100
BIST tarafından hesaplanan katılım endekslerindeki paylar	0	100
Kamu-Özel sektör kira sertifikaları	0	100
Katılma Hesabı (TL / Döviz)*	0	25
Altın ve Diğer Kıymetli Madenler ile Bunlara Dayalı Sermaye Piyasası Araçları	0	100
Katılım Yatırım Fonu, Katılım Borsa Yatırım Fonu ve Katılım Gayrimenkul Yatırım Fonu, Katılım Girişim Sermayesi Yatırım Fonu Katılma Payları	0	20
İcazet Belgesi Alınmış Gayrimenkul Sertifikaları	0	100

** Tek bir bankada deęerlendirilebilecek tutar fon portföyünün % 6'sını aşamaz.
Fon portföyüne dahil edilen yerli ve yabancı ihraççuların döviz cinsinden ihraç edilmiş para ve sermaye piyasası araçları fon portföy deęerinin devamlı olarak %80'i ve fazlası olamaz.*

III- DÖNEM İÇİNDE ALINAN FON KURULU KARARLARI

01.01.2018-30.06.2018 tarihleri arasında olađan Fon Kurulu toplantıları gerçekleştirilmiştir.

Fonun performansını ve fiyatını etkileyecek karar alınmamıştır.

IV- YILLIK FON PERFORMANS SUNUŞ RAPORU

**AXA HAYAT VE EMEKLİLİK A.Ş.
OKS AGRESİF KATILIM DEĞİŞKEN
EMEKLİLİK YATIRIM FONU**

**1 OCAK– 30 HAZİRAN 2018 DÖNEMİNE AİT
YATIRIM PERFORMANSI KONUSUNDA KAMUYA AÇIKLANAN BİLGİLERE
İLİŞKİN RAPOR**

**AXA HAYAT VE EMEKLİLİK A.Ş.
OKS AGRESİF KATILIM DEĞİŞKEN EMEKLİLİK YATIRIM FONU**

**YATIRIM PERFORMANSI KONUSUNDA
KAMUYA AÇIKLANAN BİLGİLERE İLİŞKİN RAPOR**

Axa Hayat ve Emeklilik Anonim Şirketi OKS Agresif Katılım Değişken Emeklilik Yatırım Fonu'nun ("Fon") 1 Ocak - 30 Haziran 2018 dönemine ait ekteki performans sunum raporunu Sermaye Piyasası Kurulu'nun Seri: VII-128.5 sayılı Bireysel Portföylerin ve Kolektif Yatırım Kuruluşlarının Performans Sunumuna, Performansa Dayalı Ücretlendirilmesine ve Kolektif Yatırım Kuruluşlarını Notlandırma ve Sıralama Faaliyetlerine İlişkin Esaslar Hakkında Tebliğ'inde ("Tebliğ") yer alan performans sunum standartlarına ilişkin düzenlemeleri çerçevesinde incelemiş bulunuyoruz.

İncelememiz sadece yukarıda belirtilen döneme ait performans sunumunu kapsamaktadır. Bunun dışında kalan dönemler için inceleme yapılmamış ve görüş oluşturulmamıştır.

İncelememiz sonucunda Fon'un 1 Ocak – 30 Haziran 2018 dönemine ait performans sunum raporunun Tebliğ'de belirtilen performans sunum standartlarına ilişkin düzenlemelere uygun hazırlanmadığı kanaatine varmamıza sebep olacak herhangi bir tespitimiz bulunmamaktadır.

Diğer Husus:

1 Ocak – 30 Haziran 2018 dönemine ait performans sunum raporunda sunulan ve performans bilgisi hesaplamalarına dayanak teşkil eden finansal bilgiler Türkiye Bağımsız Denetim Standartları'na ("BDS") uygun olarak tam veya sınırlı kapsamlı bağımsız denetime tabi tutulmamıştır.

DENGE BAĞIMSIZ DENETİM SERBEST MUHASEBECİ MALİ MÜŞAVİRLİK A.Ş.
MAZARS Üyesi.

Nesli Erdem, SMMM
Sorumlu Denetçi

İstanbul, 31 Temmuz 2018

Axa Hayat Ve Emeklilik A.Ş.
OKS Agresif Katılım Değişken Emeklilik Yatırım Fonu'na
Ait Performans Sunum Raporu

A. TANITICI BİLGİLER

PORTFÖYE BAKIŞ Halka arz tarihi: 2 Ocak 2018		YATIRIM VE YÖNETİME İLİŞKİN BİLGİLER	
30 Haziran 2018 tarihi itibarıyla		Fon'un Yatırım Amacı	Portföy Yöneticileri
Fon Toplam Değeri (TL)	27.104	Fonun yatırım amacı portföy yöneticilerinin piyasa beklenti ve analizleri doğrultusunda yatırım yapmak suretiyle getiri elde etmektir.	Benan Tanfer
Birim Pay Değeri (TL)	0,009868		Hakan Çınar
Yatırımcı Sayısı	28		Mehmet Fatih Kaya
Tedavül Oranı (%)	0,0003		Yeşim Dilek Çıkrıkçı
			Hamit Kerem Dildar
			Serkan Saraç
			Turgut Gürbüz
Portföy Dağılımı		Yönetim ve Yatırım Stratejisi	
Hisse Senetleri	%100,00	Fon portföyünün tamamı ile Gelir Ortaklığı Senetleri'ne (TL ve Döviz), BIST Tarafından Hesaplanan Katılım Endeksleri'ndeki Paylar'a, Kamu ve Özel Sektör Kira Sertifikaları'na, Altın ve Diğer Kıymetli Madenler ile Bunlara Dayalı Sermaye Piyasası Araçları'na, İcazet Belgesi Alınmış Gayrimenkul Sertifikaları'na yatırım yapılabilir. Ayrıca fon portföyünün azami %25'i ile Katılma Hesabı'na (TL ve Döviz) ve %20'si ile Katılım Yatırım Fonları'na yatırım yapılabilir.	
		Yatırım yapılan varlıklar çerçevesinde fonun volatilité aralıklarının karşılık geldiği risk değeri 5 ila 7 aralığında kalacaktır.	
		En az alınabilir pay adedi: 0,001 Adet	
Hisse Senetleri Sektörel Dağılımı		Yatırım Riskleri	
Sanayi	%91,60	Fon'un yeni ihraç olması nedeniyle, belirtilen risk değeri Fon'un izleyeceği strateji dikkate alınarak oluşturulan simülasyonlardan elde edilen verilerin kullanılması suretiyle belirlenmiştir ve Fon'un gelecekteki risk profiline ilişkin güvenilir bir gösterge olmayabilir.	
Mali Kuruluş	%4,37	Fon'un yatırım yaptığı enstrümanların fiyat dalgalanması yüksek olduğundan yüksek risk değerine sahiptir.	
Hizmet	%4,03	Fon'un maruz kaldığı riskler; Piyasa Riski, Karşı Taraf Riski, Likidite Riski, Kaldıraç Yaratan İşlem Riski, Operasyonel Risk, Yoğunlaşma Riski, Korelasyon Riski, Yasal Risk, İhraççı Riski.	

Axa Hayat Ve Emeklilik A.Ş.
OKS Agresif Katılım Değişken Emeklilik Yatırım Fonu'na
Ait Performans Sunum Raporu

B. PERFORMANS BİLGİSİ

PERFORMANS BİLGİSİ										
YILLAR	Toplam Getiri (%)	Karşılaştırma Ölçütünün Getirisi (%)	Enflasyon Oranı (*) (TÜFE) (%)	Portföyün Getirisinin Zaman İçinde Standart Sapması (**) (%)	Karşılaştırma Ölçütünün Standart Sapması (**) (%)	Bilgi Rasyosu (***) (%)	Sunuma Dahil Dönem Sonu Portföy veya Portföy Grubunun Net Varlık Değeri (Bin TL)	Sunuma Dahil Portföy veya Portföy Grubunun İçindeki Oran (%)	Yönetilen Tüm Portföyler Tutarı (****) (Bin TL)	
2018 / 6 aylık	(2,95)	3,75	9,17	0,72	0,03	(12,03)	27	0,00001	18.875.747	

(*) Enflasyon oranı TÜİK tarafından açıklanan TÜFE'nin dönemsel oranıdır.

(**) Portföyün ve karşılaştırma ölçütünün standart sapması, dönem içerisindeki günlük getiriler üzerinden hesaplanmıştır.

(***) Bilgi Rasyosu, fonun performans dönemindeki ortalama nispi (karşılaştırma ölçütüne göre olan) getirisi ile günlük getiriler üzerinden hesaplanan nispi getirilerinin standart sapması olan takip hatasının oranıdır. Rasyodaki artış, fonun aldığı aktif riske göre daha iyi nispi getiri elde ettiğini gösterir.

(****) Portföy Yöneticisi Garanti Portföy Yönetimi A.Ş.'dir. Mevcut rakam, Garanti Portföy Yönetimi A.Ş.'nin yönettiği toplam portföylerin 30 Haziran 2018 tarihi itibarıyla toplam büyüklüğünü göstermektedir.

GRAFİK (2018)

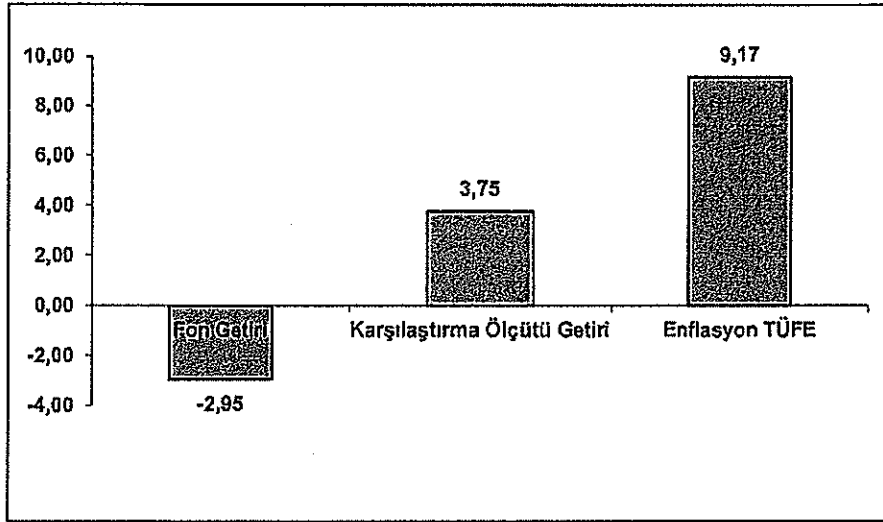

GEÇMİŞ GETİRİLER GELECEK DÖNEM PERFORMANSI İÇİN BİR GÖSTERGE SAYILMAZ.

Axa Hayat Ve Emeklilik A.Ş.
OKS Agresif Katılım Değişken Emeklilik Yatırım Fonu'na
Ait Performans Sunum Raporu

C. DİPNOTLAR

- 1) Fon portföyünün tamamı ile Gelir Ortaklığı Senetleri'ne (TL ve Döviz), BIST Tarafından Hesaplanan Katılım Endeksleri'ndeki Paylar'a, Kamu ve Özel Sektör Kira Sertifikaları'na, Altın ve Diğer Kıymetli Madenler ile Bunlara Dayalı Sermaye Piyasası Araçları'na, İcazet Belgesi Alınmış Gayrimenkul Sertifikaları'na yatırım yapılabilir. Ayrıca fon portföyünün azami %25'i ile Katılma Hesabı'na (TL ve Döviz) ve %20'si ile Katılım Yatırım Fonları'na yatırım yapılabilir.

Fon, karşılaştırma ölçütünü Fon'un izahnamesinde de belirtildiği gibi: BIST - KYD 1 Aylık Mevduat (TL) Endeksi + %3'ten oluşan portföyün getirisi olarak belirlemiştir (B. Performans Bilgisi Karşılaştırma Ölçütünün Getirisi ile İlgili Açıklama).

30 Haziran 2018 tarihinde sona eren dönemde Fon'un nispi getirisi aşağıdaki gibidir:

Fon'un Getirisi	(%2,95)
Karşılaştırma Ölçütünün Getirisi	%3,75
Nispi Getiri	(%6,70)

Nispi Getiri = Fon'un Getirisi - Karşılaştırma Ölçütünün Getirisi

- 2) Axa Hayat ve Emeklilik A.Ş. OKS Agresif Katılım Değişken Emeklilik Yatırım Fonu, Garanti Portföy Yönetimi A.Ş. ("Şirket") tarafından yönetilmektedir.

Garanti Portföy Yönetimi A.Ş. ("Şirket") 5 Haziran 1997 tarihinde İstanbul'da kurulup tescil edilmiş bir sermaye şirkettir. Türkiye Garanti Bankası A.Ş.'nin %100 oranında iştirakidir. Şirket'in ana faaliyet konusu Sermaye Piyasası Kurulu ve ilgili mevzuat hükümleri çerçevesinde yatırım fonlarının kurulması ve yönetimidir. Ayrıca, yatırım ortaklıklarının, 28 Mart 2001 tarihli ve 4632 sayılı Bireysel Emeklilik Tasarruf ve Yatırım Sistemi Kanunu kapsamında kurulan emeklilik yatırım fonlarının ve bunların muadili yurt dışında kurulmuş yabancı kolektif yatırım kuruluşlarının portföylerinin yönetimi de ana faaliyet konusu kapsamındadır.

Şirket, Sermaye Piyasası Mevzuatı'nda yer alan şartları sağlamak ve Sermaye Piyasası Kurulu'ndan gerekli izin ve/veya yetki belgelerini almak kaydıyla, portföy yöneticiliği, yatırım danışmanlığı ve kurucusu olduğu yatırım fonlarının katılma payları dahil olmak üzere fon katılma payları ile değişken sermayeli yatırım ortaklıklarının paylarının pazarlanması ve dağıtılması faaliyetinde bulunabilir.

- 3) Fon portföyünün yatırım amacı, stratejisi ve yatırım riskleri "A. Tanıtıcı Bilgiler" bölümünde belirtilmiştir.
- 4) Fon 30 Haziran 2018 tarihinde sona eren dönemde net (%2,95) oranında getiri sağlamıştır.
- 5) Yönetim ücretleri, vergi, saklama ücretleri ve diğer faaliyet giderlerinin net varlık değerine oranı:

1 Ocak – 30 Haziran 2018 döneminde:

	Tutar (TL)	Oran
Yönetim Ücretleri	33	%0,2621
Aracılık Komisyonu Gideri	11	%0,0896
Saklama Ücretleri	17	%0,1352
Esas Faaliyetlerden Giderler	1	%0,0066
Toplam Gider	63	%0,4935
Ortalama Fon Net Varlık Değeri	12.640	

- 6) Performans sunum döneminde Fon'a ilişkin yatırım stratejisi değişikliği yapılmamıştır.
- 7) Fon'un portföyü karşılaştırma ölçütü dahilinde oluşturulmuştur. Söz konusu bilgiler 1 No'lu dipnotta sunulmaktadır.
- 8) Emeklilik yatırım fonlarının portföy işletmesinden doğan kazançları kurumlar vergisi ve stopajdan muaftır.

Axa Hayat Ve Emeklilik A.Ş.
OKS Agresif Katılım Deęişken Emeklilik Yatırım Fonu'na
Ait Performans Sunum Raporu

D. İLAVE BİLGİLER VE AÇIKLAMALAR

- 1) Performans bilgisi tablosunda rapor dönemi portföy ve karşılaştırma ölçütü standart sapmasına (günlük verilerden hareketle hesaplanmıştır) yer verilmiştir.
- 2) 1 Ocak – 30 Haziran 2018 tarihleri arasında yatırım stratejisi bant aralığı aşımı gözlemlenmemiştir.

AXA HAYAT VE EMEKLİLİK A.Ş.
KATKI EMEKLİLİK YATIRIM FONU



CENGİZ KILIÇ
Fon Kurulu Başkanı



AYLİN YILDIZ
Fon Kurulu Üyesi